



TG REAL



RELATÓRIO GERENCIAL FIDC TG REAL

JULHO - 2023



TG REAL
FIDC TG REAL

INFORMAÇÕES GERAIS

RESUMO DO MÊS

HISTÓRICO DO FUNDO

RENTABILIDADE

PORTFÓLIO

DETALHAMENTO DE ATIVOS

FATORES DE RISCO

CONHEÇA NOSSOS FUNDOS

GLOSSÁRIO

INFORMAÇÕES GERAIS

CNPJ: 24.852.946/0001-44

Início do Fundo: 27/06/2016

Código ISIN: BRTGRLCTF006

Público Alvo: Investidores Qualificados

Tipo de Condomínio: Aberto

Gestor: TG Core Asset

Administrador: Vórtx DTVM

Escriturador e Custodiante: Vórtx DTVM

Auditor: Ernst & Young

Taxa de Administração: 1,50% a.a.

Taxa de Performance: Não há

Aplicação inicial: R\$ 1.000,00

Mov./permanência mínima: R\$ 1.000,00 / R\$ 1.000,00

Horário de movimentação*: Até 13h30

Cotização da aplicação: D+0

Cotização/liquidação do Resgate Sênior: até D+30 / D+0

Cotização/liquidação do Resgate Mezanino: até D+180 / D+0

Tributação: Longo Prazo

Classificação de Rating (Austin) - Sênior/Mezanino: brA/brBB

Rentabilidade alvo cota Sênior: CDI+3% a.a.

Rentabilidade alvo cota Mezanino: CDI+4% a.a.

*O horário limite indicado pode não se aplicar a investimentos realizados por conta e ordem. Confirme o horário limite cabível com o seu distribuidor.

OBJETIVO DO FUNDO

Proporcionar aos seus cotistas a valorização de suas cotas, através da aplicação preponderante dos recursos na aquisição de direitos creditórios originados de negócios imobiliários em geral.

TESE DE INVESTIMENTOS

Baseado em sua expertise no mercado imobiliário, a TG Core Asset entende que há excelentes oportunidades de negócios em mercados desarbitrados fora dos grandes centros, com boas oportunidades de ganhos oriundas de operações bem estruturadas em termos de garantias e, portanto, com risco controlado. Via de regra, os ativos de crédito imobiliário adquiridos pelo FIDC TG Real possuem estruturas de garantias robustas que são compostas, por exemplo, por: coobrigação, alienação fiduciária de imóveis, cessão fiduciária de direitos creditórios, fiança, alienação fiduciária de quotas da cedente, fundo de reserva e fundo de obra. O processo de estruturação das garantias é submetido a diligência jurídica, que visa atestar a sua qualidade e valor frente ao saldo devedor das operações. Em suma, é condição básica para uma operação ser elegível, que ela mantenha o cotista juridicamente resguardado em caso de materialização de eventos de risco de crédito, além de manter o empreendedor comprometido com o sucesso de seu empreendimento. Para garantir tais pré-requisitos, a TG Core Asset analisa minuciosamente toda a estrutura das operações, tendo acesso a todas as informações gerenciais dos empreendimentos, como dados da carteira, informações contábeis, jurídicas (assessoria contratada) e demais dados que garantam a acuidade da análise.

DESCRIÇÃO

Neste Relatório Gerencial buscamos compilar o máximo de informações úteis, importantes e necessárias para bem embasar a tomada de decisão de cada investidor.

Entendemos e damos grande valor à diferença que a informação gera para a tomada de decisão em seus investimentos, de modo que estamos sempre em busca de ampliar a nossa transparência.

Para maiores informações, acesse o site do Fundo <https://tgcore.com.br/real>.

Agradecemos a confiança e ficamos à disposição pelo nosso canal de RI: ri@tgcore.com.br.

A TG Core Asset gostaria de ouvir sua opinião sobre os relatórios produzidos para o FIDC TG REAL. Para contribuir [clique aqui para acessar o link](#) com a nossa pesquisa de satisfação.



TG REAL

FIDC TG REAL

[INFORMAÇÕES GERAIS](#)

[RESUMO DO MÊS](#)

[HISTÓRICO DO FUNDO](#)

[RENTABILIDADE](#)

[PORTFÓLIO](#)

[DETALHAMENTO DE ATIVOS](#)

[FATORES DE RISCO](#)

[CONHEÇA NOSSOS FUNDOS](#)

[GLOSSÁRIO](#)

**RELATÓRIO GERENCIAL
JULHO/2023**

RESUMO DO MÊS

Resultados de Julho

O Fundo encerrou o mês com Patrimônio Líquido (PL) de R\$ 162.955.916,56 sendo R\$ 45,74 milhões alocados em ativos de liquidez imediata (fundos de renda fixa, operação compromissada e LFT). Em relação à sua estrutura, o Fundo encerrou o mês com 55,21% do PL representado pelas cotas subordinadas (classes mezanino e subordinada júnior).

Assim como realizado desde o seu início, o Fundo continua entregando a rentabilidade alvo para as classes sênior (CDI+3% a.a.) e mezanino (CDI+4% a.a.).

Movimentações da Carteira

Neste mês, houve a venda 3 operações de crédito, resultando no montante de R\$ 18,30 milhões, sendo elas: (i) CRI Franzolin 145ª série Única no valor de R\$ 2,13 milhões; (ii) CRI Viver Fama séries 276ª, 277ª e 278ª Única, no valor de R\$ 14,09 milhões; e (iii) CRI Vitória Towers série Única, no valor de R\$ 2,08 milhões.

Ainda em relação às movimentações, houve a aquisição do CRI Golden Laghetto 638ª série Sênior, no valor de R\$ 8,44 milhões. O operação é lastreada em créditos oriundos da venda de frações do empreendimento Golden Resort Laghetto, multipropriedade localizada em Gramado (RS). O empreendimento é composto por 8.970 frações e possui um VGV de R\$ 403 milhões. Ao final do mês de julho, 100% das obras do resort estavam executadas e 87% das unidades vendidas. Como garantias da operação, foram pactuadas: (i) Coobrigação; (ii) Cessão Fiduciária; (iii) Alienação Fiduciária de Quotas; (iv) Fundo de Reserva; (v) Fiança; e (vi) Hipoteca.

Patrimônio Líquido (R\$)

162,96 MM

Patrimônio (R\$)
Classe Sênior

72,98 MM

Cota de fechamento Sênior:
R\$ 2.121,78

Patrimônio (R\$)
Classe Mezanino

70,81 MM

Cota de fechamento Mezanino:
R\$ 1.895,24

Subordinação¹

50,44%

Rentabilidade do mês
Classe Sênior

1,32%

CDI+3% a.a.

Rentabilidade do mês
Classe Mezanino

1,40%

CDI+4% a.a.

Número de cotistas

271

Quantidade de ativos de
Crédito

52

% do PL alocado em ativos
alvo

72,02%

¹Equivale ao patrimônio das classes subordinadas em relação ao patrimônio total do Fundo.



TG REAL
FIDC TG REAL

[INFORMAÇÕES GERAIS](#)

[RESUMO DO MÊS](#)

[HISTÓRICO DO FUNDO](#)

[RENTABILIDADE](#)

[PORTFÓLIO](#)

[DETALHAMENTO DE ATIVOS](#)

[FATORES DE RISCO](#)

[CONHEÇA NOSSOS FUNDOS](#)

[GLOSSÁRIO](#)

RELATÓRIO GERENCIAL
JULHO/2023

HISTÓRICO DO FUNDO

Evolução do Patrimônio Líquido

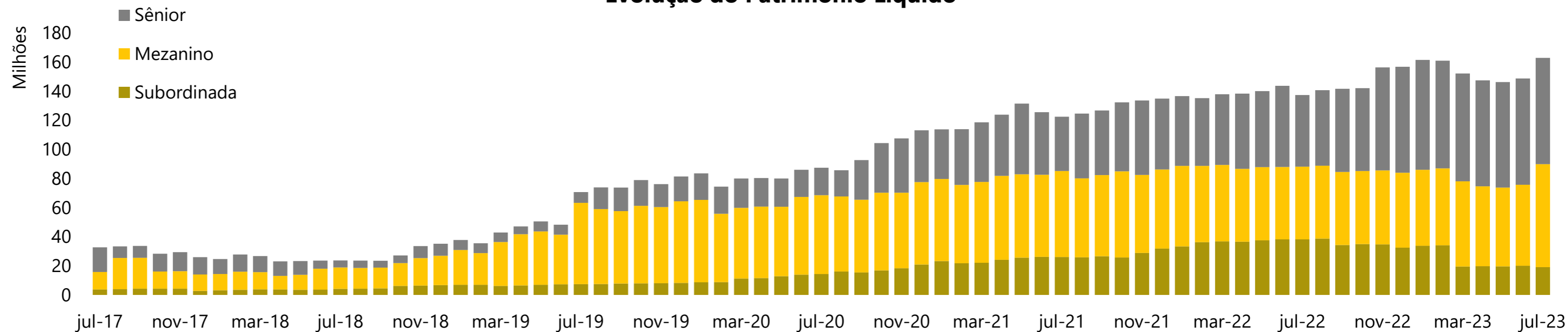

Rentabilidade Acumulada*

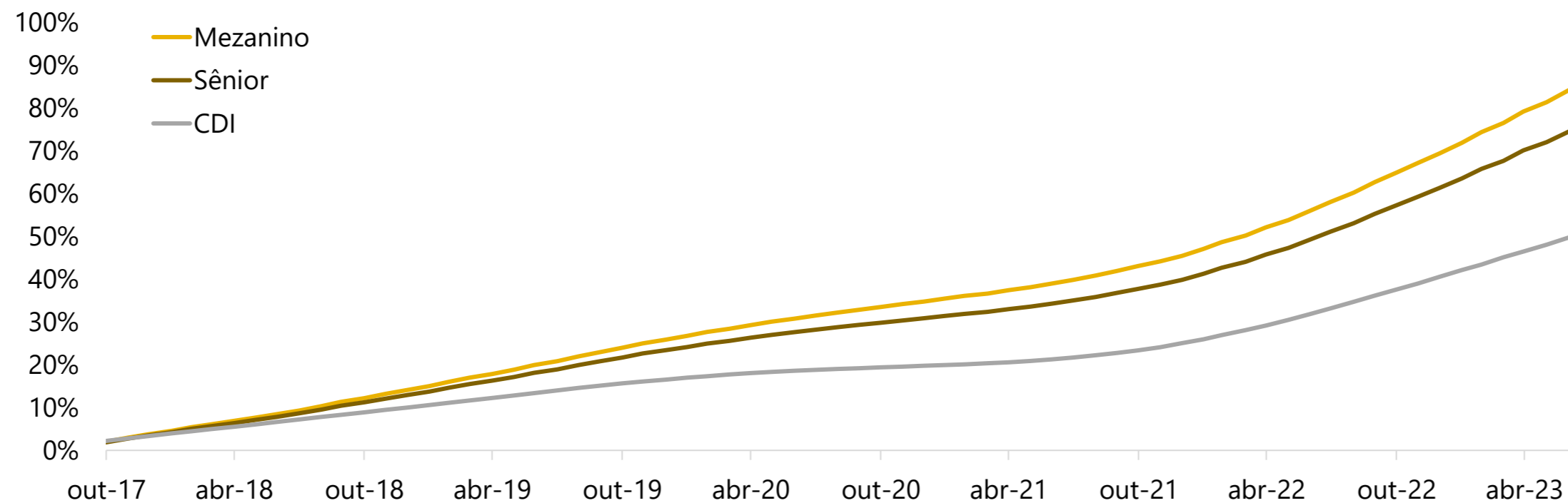

Grau de Subordinação do Fundo

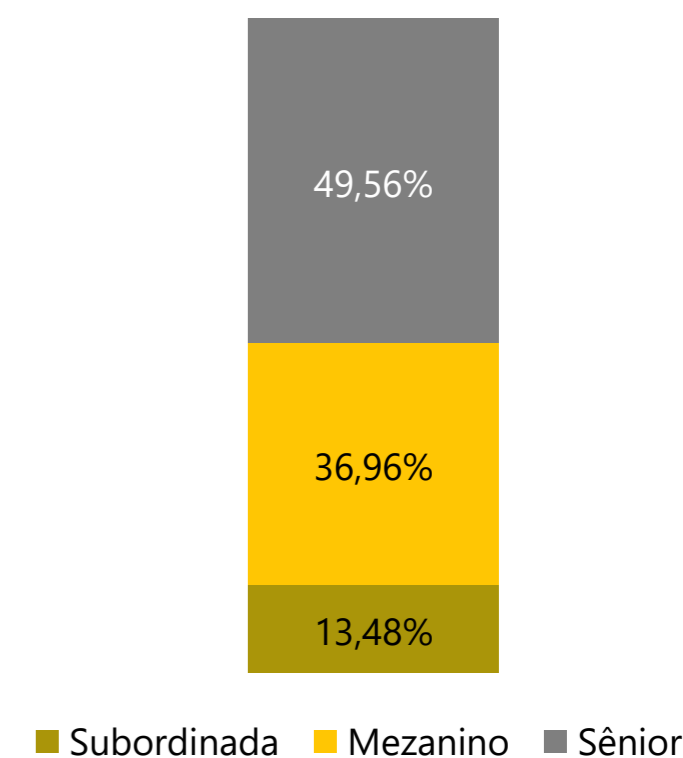

*Variação acumulada desde ago-17



TG REAL
FIDC TG REAL

INFORMAÇÕES GERAIS

RESUMO DO MÊS

HISTÓRICO DO FUNDO

RENTABILIDADE

PORTFÓLIO

DETALHAMENTO DE ATIVOS

FATORES DE RISCO

CONHEÇA NOSSOS FUNDOS

GLOSSÁRIO

HISTÓRICO DE RENTABILIDADE – COTA SÊNIOR

2016	Jan	Fev	Mar	Abr	Mai	Jun	Jul	Ago	Set	Out	Nov	Dez	Ano	Início
Carteira						0,20%	1,44%	1,58%	1,44%	1,36%	1,35%	1,46%	9,18%	9,18%
% CDI						130,02%	130,21%	130,22%	130,20%	130,31%	130,19%	130,31%	130,00%	130,00%
2017	Jan	Fev	Mar	Abr	Mai	Jun	Jul	Ago	Set	Out	Nov	Dez	Ano	Início
Carteira	1,42%	1,12%	1,37%	1,03%	1,20%	1,06%	1,04%	1,04%	0,83%	0,84%	0,74%	0,70%	13,12%	23,51%
% CDI	130,00%	130,16%	130,20%	130,00%	130,17%	130,15%	130,00%	130,14%	130,12%	130,00%	130,10%	130,00%	130,00%	130,00%
2018	Jan	Fev	Mar	Abr	Mai	Jun	Jul	Ago	Set	Out	Nov	Dez	Ano	Início
Carteira	0,76%	0,61%	0,69%	0,67%	0,67%	0,77%	0,80%	0,84%	0,69%	0,80%	0,73%	0,73%	9,13%	34,78%
% CDI	130,27%	130,09%	130,33%	130,10%	130,05%	148,25%	148,61%	147,93%	147,89%	147,84%	147,82%	147,82%	142,17%	138,12%
2019	Jan	Fev	Mar	Abr	Mai	Jun	Jul	Ago	Set	Out	Nov	Dez	Ano	Início
Carteira	0,80%	0,73%	0,69%	0,77%	0,80%	0,69%	0,84%	0,76%	0,71%	0,75%	0,62%	0,62%	9,16%	47,13%
% CDI	147,88%	147,81%	147,82%	147,83%	147,84%	147,80%	147,85%	151,57%	153,21%	156,40%	161,98%	165,70%	153,49%	144,32%
2020	Jan	Fev	Mar	Abr	Mai	Jun	Jul	Ago	Set	Out	Nov	Dez	Ano	Início
Carteira	0,64%	0,51%	0,60%	0,52%	0,47%	0,46%	0,47%	0,41%	0,40%	0,40%	0,38%	0,42%	5,84%	55,71%
% CDI	168,86%	171,92%	176,19%	182,67%	198,63%	213,51%	239,27%	253,56%	257,37%	257,35%	257,36%	257,39%	210,84%	153,17%
2021	Jan	Fev	Mar	Abr	Mai	Jun	Jul	Ago	Set	Out	Nov	Dez	Ano	Início
Carteira	0,38%	0,35%	0,47%	0,44%	0,53%	0,56%	0,61%	0,69%	0,69%	0,72%	0,82%	1,04%	7,54%	67,45%
% CDI	257,36%	256,96%	234,43%	213,29%	194,80%	181,38%	172,92%	160,64%	155,19%	147,41%	140,26%	134,68%	170,44%	159,29%
2022	Jan	Fev	Mar	Abr	Mai	Jun	Jul	Ago	Set	Out	Nov	Dez	Ano	Início
Carteira	0,98%	0,97%	1,18%	1,06%	1,29%	1,26%	1,28%	1,44%	1,32%	1,26%	1,26%	1,38%	15,73%	93,79%
% CDI	133,93%	129,05%	127,74%	126,96%	124,89%	124,36%	124,08%	123,22%	123,25%	123,25%	123,25%	123,26%	126,95%	151,82%
2023	Jan	Fev	Mar	Abr	Mai	Jun	Jul	Ago	Set	Out	Nov	Dez	Ano	Início
Carteira	1,38%	1,13%	1,45%	1,13%	1,38%	1,32%	1,32%						9,49%	112,18%
% CDI	123,26%	123,23%	123,27%	123,23%	123,26%	123,25%	123,25%						124,17%	155,36%

HISTÓRICO DE RENTABILIDADE – COTA MEZANINO



TG REAL
FIDC TG REAL

INFORMAÇÕES GERAIS

RESUMO DO MÊS

HISTÓRICO DO FUNDO

RENTABILIDADE

PORTFÓLIO

DETALHAMENTO DE ATIVOS

FATORES DE RISCO

CONHEÇA NOSSOS FUNDOS

GLOSSÁRIO

2017	Jan	Fev	Mar	Abr	Mai	Jun	Jul	Ago	Set	Out	Nov	Dez	Ano	Início
Carteira							0,15%	1,12%	0,90%	0,91%	0,80%	0,76%	4,72%	4,72%
% CDI							139,88%	140,07%	140,81%	140,00%	139,97%	139,95%	140,91%	140,00%
2018	Jan	Fev	Mar	Abr	Mai	Jun	Jul	Ago	Set	Out	Nov	Dez	Ano	Início
Carteira	0,82%	0,65%	0,75%	0,73%	0,73%	0,80%	0,91%	0,93%	0,77%	0,89%	0,81%	0,81%	10,00%	15,19%
% CDI	140,00%	140,00%	140,00%	140,00%	140,00%	154,25%	168,52%	163,62%	163,56%	163,51%	163,58%	163,48%	156,88%	151,92%
2019	Jan	Fev	Mar	Abr	Mai	Jun	Jul	Ago	Set	Out	Nov	Dez	Ano	Início
Carteira	0,89%	0,81%	0,77%	0,85%	0,89%	0,77%	0,93%	0,85%	0,79%	0,84%	0,69%	0,71%	10,22%	26,97%
% CDI	163,51%	163,46%	163,47%	163,49%	163,50%	163,46%	163,51%	168,45%	170,63%	174,87%	182,27%	187,26%	171,31%	162,96%
2020	Jan	Fev	Mar	Abr	Mai	Jun	Jul	Ago	Set	Out	Nov	Dez	Ano	Início
Carteira	0,72%	0,58%	0,68%	0,60%	0,55%	0,54%	0,55%	0,49%	0,48%	0,48%	0,46%	0,51%	6,86%	35,67%
% CDI	191,41%	195,47%	201,14%	209,73%	230,92%	251,09%	284,85%	303,84%	308,89%	308,89%	308,87%	308,92%	247,81%	180,30%
2021	Jan	Fev	Mar	Abr	Mai	Jun	Jul	Ago	Set	Out	Nov	Dez	Ano	Início
Carteira	0,46%	0,41%	0,56%	0,52%	0,61%	0,64%	0,70%	0,77%	0,77%	0,79%	0,90%	1,12%	8,59%	50,44%
% CDI	308,87%	308,41%	278,71%	250,37%	227,24%	207,26%	196,79%	180,49%	173,54%	163,30%	153,45%	146,27%	194,09%	195,15%
2022	Jan	Fev	Mar	Abr	Mai	Jun	Jul	Ago	Set	Out	Nov	Dez	Ano	Início
Carteira	1,06%	1,05%	1,27%	1,13%	1,38%	1,34%	1,37%	1,53%	1,40%	1,34%	1,34%	1,47%	16,85%	72,14%
% CDI	145,04%	138,79%	136,95%	135,79%	133,15%	132,40%	131,96%	130,87%	130,87%	130,86%	130,86%	130,88%	135,98%	177,94%
2023	Jan	Fev	Mar	Abr	Mai	Jun	Jul	Ago	Set	Out	Nov	Dez	Ano	Início
Carteira	1,47%	1,20%	1,54%	1,20%	1,47%	1,40%	1,40%						10,10%	89,52%
% CDI	130,88%	130,84%	130,89%	130,84%	130,88%	130,87%	130,87%						132,16%	174,57%



TG REAL
FIDC TG REAL

INFORMAÇÕES GERAIS

RESUMO DO MÊS

HISTÓRICO DO FUNDO

RENTABILIDADE

PORTFÓLIO

DETALHAMENTO DE ATIVOS

FATORES DE RISCO

CONHEÇA NOSSOS FUNDOS

GLOSSÁRIO

RELATÓRIO GERENCIAL
JULHO/2023

PORTFÓLIO

Portfólio de Crédito

O Fundo encerrou o mês com 52 operações de crédito em seu portfólio, correspondendo ao valor de R\$ 117,36 milhões.

Distribuição por classe de ativos

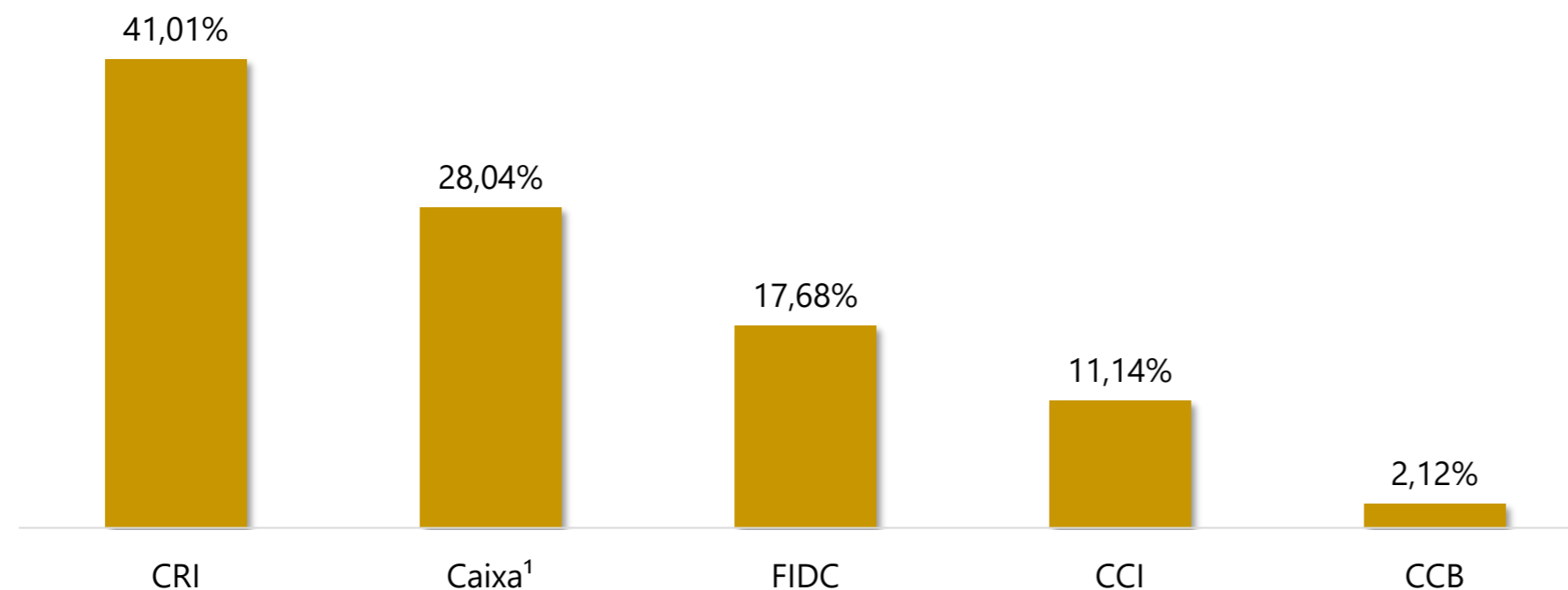

Diversificação Geográfica (% PL)

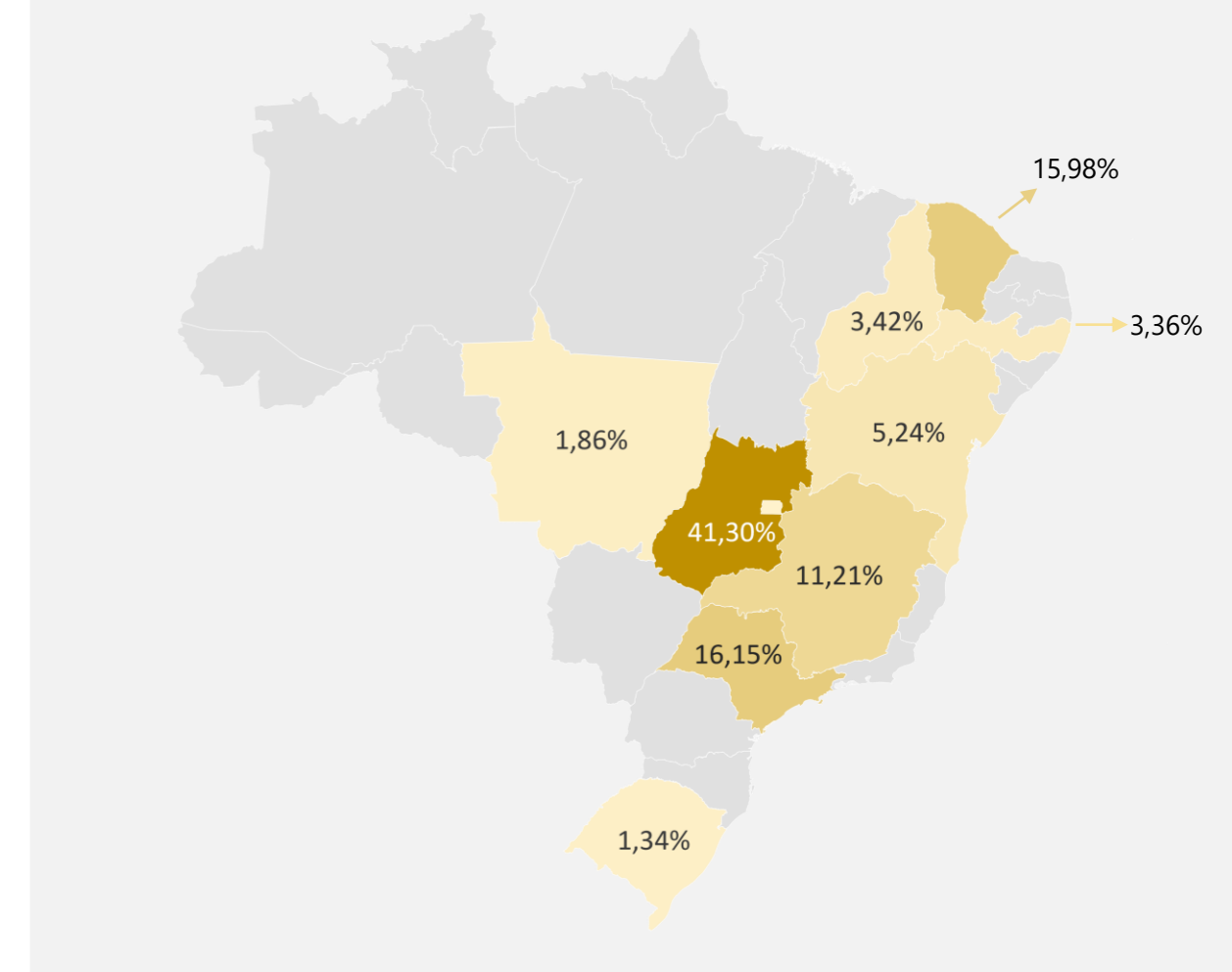

Tipologia

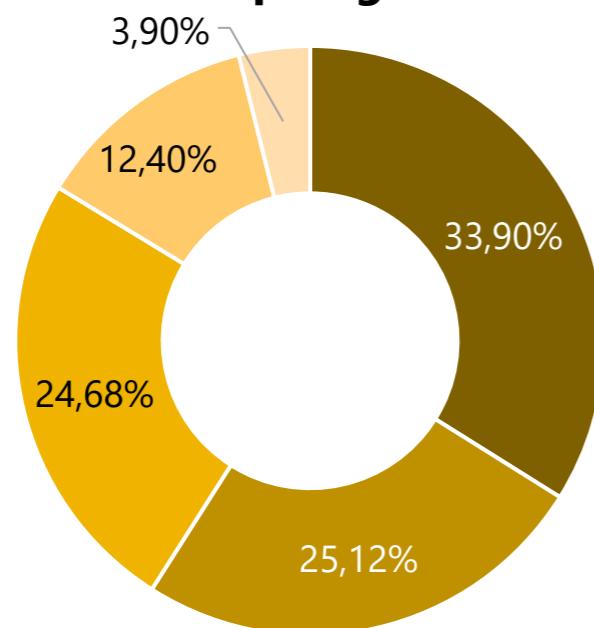

Indexador

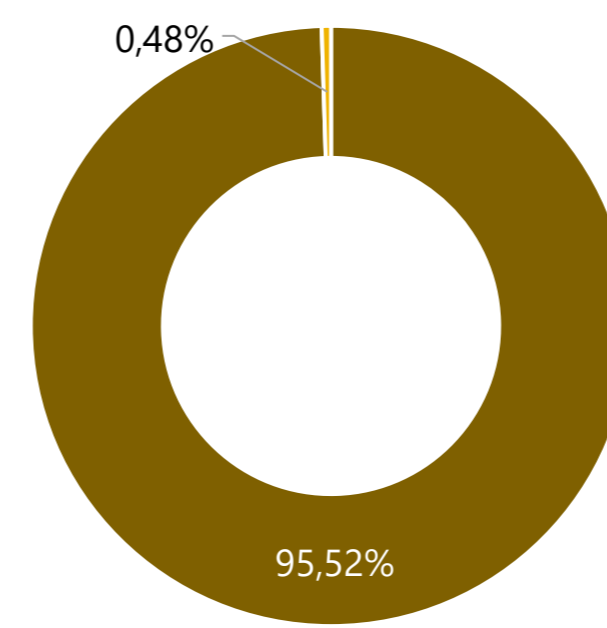

Classe

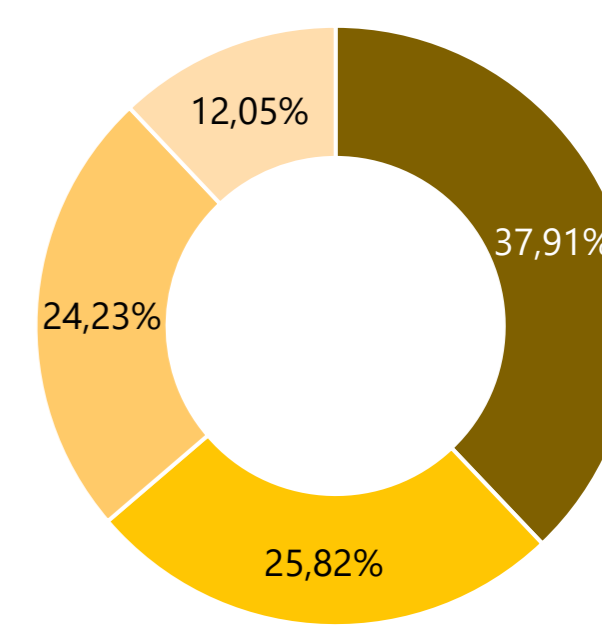

■ Incorporação ■ Home Equity ■ Loteamento ■ Multipropriedade ■ Corporativo

■ IPCA ■ IGP-M

■ Única ■ Sênior ■ Subordinada ■ Mezanino

¹ Considera alocação em LFT, OP. Compromissada e Fundos de Renda fixa.



TG REAL
FIDC TG REAL

[INFORMAÇÕES GERAIS](#)

[RESUMO DO MÊS](#)

[HISTÓRICO DO FUNDO](#)

[RENTABILIDADE](#)

[PORTFÓLIO](#)

[DETALHAMENTO DE ATIVOS](#)

[FATORES DE RISCO](#)

[CONHEÇA NOSSOS FUNDOS](#)

[GLOSSÁRIO](#)

RELATÓRIO GERENCIAL
JULHO/2023

PORTFÓLIO

Indicadores Consolidados

Taxa Média

11,97% a.a.
+ inflação

Razão de Fluxo Mensal

193%

Razão de Saldo Devedor

153%

Duration (anos)

2,56

LTV

49%

Obras

89%

Vendas

74%

Composição da Carteira

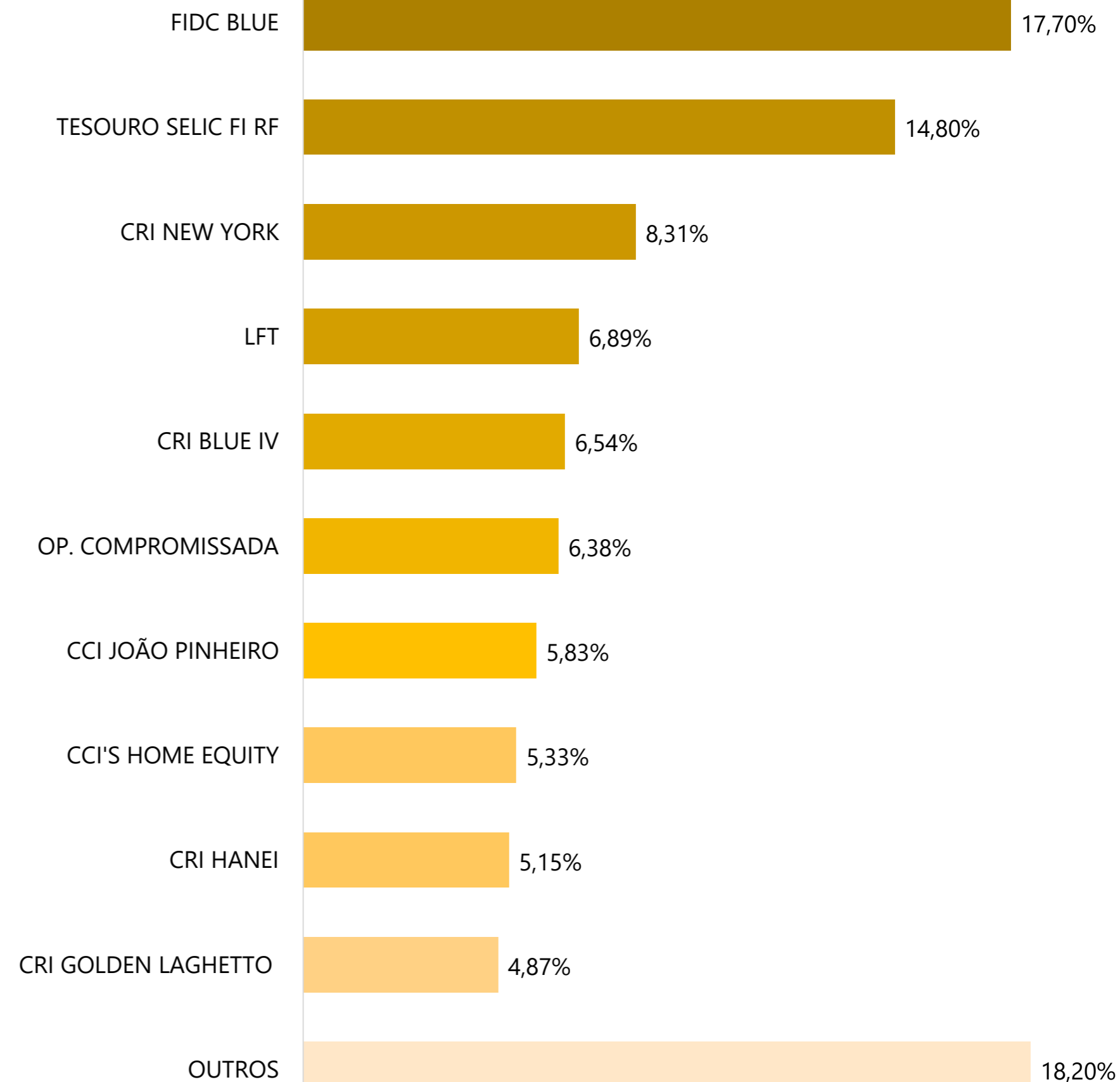



TG REAL
FIDC TG REAL

INFORMAÇÕES GERAIS

RESUMO DO MÊS

HISTÓRICO DO FUNDO

RENTABILIDADE

PORTFÓLIO

DETALHAMENTO DE ATIVOS

FATORES DE RISCO

CONHEÇA NOSSOS FUNDOS

GLOSSÁRIO

PORTFÓLIO

Portfólio CRI, CCI, CCB – Informações Gerais

Ativo	Série	Emissor	Classe	Indexador	Taxa (a.a.)	Posição (R\$)	% do PL	SD Fundo/Série	SD total (R\$)	Data de aquisição	Data de vencimento
CRI BLUE IV	2	BARI	MEZANINO	IPCA	12,00%	10.662.861	6,54%	100%	25.895.417	27/02/2023	25/03/2033
CCI JOÃO PINHEIRO	n/a	QI TECH	ÚNICA	IPCA	11,00%	9.493.965	5,83%	100%	9.493.965	30/07/2021	21/07/2031
CRI HANEI	161/163/167	VIRGO	SUBORDINADA	IPCA	15,00%	8.384.856	5,15%	21%	42.000.528	24/11/2022	20/01/2026
CRI GOLDEN LAGHETTO	638	FORTESEC	SÊNIOR	IPCA	10,00%	7.939.787	4,87%	12%	142.454.791	27/07/2023	20/01/2030
CRI NEW YORK	301/302	HABITASEC	SUBORDINADA	IPCA	13,00%	7.818.242	4,80%	37%	42.309.310	16/03/2023	24/12/2024
CRI NEW YORK	297	HABITASEC	SÊNIOR	IPCA	10,00%	6.745.525	4,14%	32%	42.309.310	27/01/2023	24/12/2024
CRI FLORATA	1	BARI	ÚNICA	IPCA	11,00%	5.093.013	3,13%	33%	15.299.275	27/04/2023	20/10/2031
CCB BILENGE	n/a	QI TECH	ÚNICA	IPCA	10,00%	3.452.176	2,12%	100%	3.394.309	30/07/2021	16/12/2030
CRI SOLAR DAS ÁGUAS	339	FORTESEC	SÊNIOR	IPCA	9,50%	3.034.621	1,86%	29%	136.159.441	10/05/2023	20/11/2025
CRI PINHEIROS	310	VIRGO	SUBORDINADA	IPCA	14,00%	2.430.631	1,49%	100%	15.819.052	14/11/2022	20/06/2033
CRI YES	n/a	VIRGO	ÚNICA	IPCA	12,68%	2.041.205	1,25%	100%	14.447.613	30/07/2021	23/07/2027
CRI VANGUARDA	314	HABITASEC	ÚNICA	IPCA	11,00%	1.994.117	1,22%	100%	2.021.794	17/02/2022	20/02/2025
CRI HAUT	322/323	HABITASEC	ÚNICA	IPCA	14,03%	2.051.096	1,26%	12%	12.097.452	04/04/2023	25/12/2025
CRI BLUE II	107	BARI	SÊNIOR	IPCA	10,00%	1.608.486	0,99%	11%	10.744.029	08/03/2023	15/05/2032
CRI URBANES SANTA MARIA	523	FORTESEC	SÊNIOR	IPCA	9,00%	1.163.571	0,71%	18%	12.607.648	20/04/2021	20/04/2028
CRI A&C LIMA	219	FORTESEC	SUBORDINADA	IPCA	16,00%	952.688	0,58%	50%	4.385.473	10/06/2019	20/11/2026
CRI BLUE I	101	BARI	SÊNIOR	IPCA	10,00%	923.898	0,57%	10%	11.866.346	08/03/2023	15/02/2032
CRI JACARANDA	104	VIRGO	ÚNICA	IPCA	12,68%	753.112	0,46%	9%	8.247.710	07/05/2020	20/04/2030
CRI QUARESMEIRA	191	VIRGO	SÊNIOR	IPCA	11,00%	695.880	0,43%	17%	4.199.105	28/10/2021	20/01/2032
CRI UNIÃO DO LAGO	502	FORTESEC	SUBORDINADA	IPCA	12,08%	518.455	0,32%	26%	24.045.650	08/02/2023	20/11/2031
CRI EXCELSO	174/175	FORTESEC	SÊNIOR	IGP-M	11,97%	426.657	0,26%	12%	10.931.114	28/06/2018	20/07/2027
CRI BLUE I	102	BARI	SUBORDINADA	IPCA	12,50%	365.705	0,22%	15%	11.866.346	08/03/2023	15/02/2032
CRI UNIÃO DO LAGO	501	FORTESEC	SÊNIOR	IPCA	8,25%	315.466	0,19%	7%	24.045.650	30/08/2022	20/11/2031



TG REAL
FIDC TG REAL

INFORMAÇÕES GERAIS

RESUMO DO MÊS

HISTÓRICO DO FUNDO

RENTABILIDADE

PORTFÓLIO

DETALHAMENTO DE ATIVOS

FATORES DE RISCO

CONHEÇA NOSSOS FUNDOS

GLOSSÁRIO

PORTFÓLIO

Portfólio CRI, CCI, CCB – Informações Quantitativas

Ativo	Classe	Tipologia	LTV	RFM	RSD	Duration (anos)	Fundo de Reserva (R\$)	Total de Unidades Imobiliárias*	Ticket Médio por Unidade (R\$)	PMT Fundo (R\$)	PMT Total da Série (R\$)	Obras	Vendas
CRI BLUE IV	MEZANINO	Home Equity	46%	n/a	n/a	3,42	797.588	38	1.689.095	311.970	311.970	n/a	n/a
CCI JOÃO PINHEIRO	ÚNICA	Loteamento	57%	239%	111%	3,43	28.922	453	64.291	109.532	109.532	96%	74%
CRI HANEI	SUBORDINADA	Incorporação	78%	n/a	57%	2,18	1.649.434	112	1.851.961	48.196	63.376	100%	81%
CRI GOLDEN LAGHETTO	SÊNIOR	Multipropriedade	36%	152%	232%	2,03	8.620.489	8.970	44.968	n/a	n/a	100%	87%
CRI NEW YORK	SUBORDINADA	Incorporação	47%	n/a	106%	1,29	600.000	114	486.466	69.449	213.688	67%	40%
CRI NEW YORK	SÊNIOR	Incorporação	24%	n/a	205%	1,31	600.000	114	486.466	53.646	165.065	67%	40%
CRI FLORATA	ÚNICA	Loteamento	64%	173%	142%	3,53	794.949	163	231.329	58.499	58.499	100%	99%
CCB BILENGE	ÚNICA	Corporativo	46%	290%	201%	3,27	170.113	7	n/a	54.515	54.515	n/a	n/a
CRI SOLAR DAS ÁGUAS	SÊNIOR	Multipropriedade	47%	71%	78%	1,16	3.066.658	23.421	25.248	51.326	175.531	100%	85%
CRI PINHEIROS	SUBORDINADA	Loteamento	76%	113%	132%	3,62	632.762	416	290.632	63.339	128.047	100%	97%
CRI YES	ÚNICA	Incorporação	66%	n/a	186%	3,12	577.905	116	338.862	21.338	21.338	65%	80%
CRI VANGUARDA	ÚNICA	Incorporação	11%	n/a	295%	1,44	180.000	192	285.164	84.492	84.492	93%	85%
CRI HAUT	ÚNICA	Incorporação	79%	n/a	128%	2,09	263.825	59	346.308	15.368	15.368	48%	52%
CRI BLUE II	SÊNIOR	Home Equity	40%	n/a	n/a	3,15	477.917	21	1.290.400	23.927	121.379	n/a	n/a
CRI URBANES SANTA MARIA	SÊNIOR	Loteamento	18%	170%	239%	1,67	813.745	1.059	362.092	66.813	351.793	100%	88%
CRI A&C LIMA	SUBORDINADA	Loteamento	67%	137%	157%	1,54	265.554	460	66.405	52.339	102.583	100%	99%
CRI BLUE I	SÊNIOR	Home Equity	42%	n/a	n/a	3,51	399.555	31	1.107.084	71.532	756.112	n/a	n/a
CRI JACARANDA	ÚNICA	Loteamento	32%	233%	268%	2,77	440.860	403	467.583	26.983	29.325	100%	99%
CRI QUARESMEIRA	SÊNIOR	Loteamento	31%	299%	217%	3,61	1.138.806	469	589.466	23.480	123.906	100%	88%
CRI UNIÃO DO LAGO	SUBORDINADA	Loteamento	29%	377%	345%	3,74	602.730	1.391	82.540	5.718	21.783	100%	98%
CRI EXCELSO	SÊNIOR	Loteamento	36%	n/a	250%	1,86	0,00	613	73.574	12.568	68.554	100%	92%
CRI BLUE I	SUBORDINADA	Home Equity	52%	n/a	n/a	3,51	399.555	31	1.107.084	71.532	756.112	n/a	n/a
CRI UNIÃO DO LAGO	SÊNIOR	Loteamento	20%	567%	504%	3,55	602.730	1.391	82.540	10.363	668.007	100%	98%
TOTAL	-	-	49%	193%	153%	2,52	-	38.508	-	-	-	89%	74%

*Para ativos de multipropriedade é demonstrado a quantidade total de frações do empreendimento.



TG REAL
FIDC TG REAL

INFORMAÇÕES GERAIS

RESUMO DO MÊS

HISTÓRICO DO FUNDO

RENTABILIDADE

PORTFÓLIO

DETALHAMENTO DE ATIVOS

FATORES DE RISCO

CONHEÇA NOSSOS FUNDOS

GLOSSÁRIO

PORTFÓLIO

Portfólio CCI Home Equity

Código IF	% do PL	Indexador	Taxa (a.a.)	UF	Emissor	LTV	Duration (Anos)
21C00480171	1,60%	IPCA	15,25%	BA	QiTech	51%	3,19
21B00756431	0,64%	IPCA	15,25%	PI	QiTech	46%	3,14
20L00735328	0,54%	IPCA	12,55%	GO	QiTech	44%	1,18
21C00818348	0,50%	IPCA	11,88%	MT	QiTech	50%	3,30
20K00748859	0,41%	IPCA	12,55%	GO	QiTech	42%	3,16
20K00867173	0,35%	IPCA	15,25%	GO	QiTech	43%	3,06
20I00905811	0,18%	IPCA	14,91%	GO	QiTech	42%	3,10
20J00887531	0,18%	IPCA	12,55%	GO	QiTech	24%	3,13
20J00887142	0,16%	IPCA	12,55%	GO	QiTech	55%	3,13
21B00718179	0,13%	IPCA	12,55%	GO	QiTech	54%	3,25
21D00544072	0,12%	IPCA	15,25%	GO	QiTech	53%	3,19
20J00756520	0,10%	IPCA	12,55%	GO	QiTech	24%	3,13
21E00108816	0,10%	IPCA	13,76%	GO	QiTech	9%	3,26
21B00760533	0,07%	IPCA	12,55%	DF	QiTech	33%	3,25
21B00761360	0,06%	IPCA	12,55%	GO	QiTech	45%	1,69
21B00756402	0,05%	IPCA	12,55%	GO	QiTech	22%	3,25
20J00756528	0,05%	IPCA	12,55%	GO	QiTech	58%	3,13
20I00880158	0,03%	IPCA	12,55%	GO	QiTech	30%	3,15
20J00887192	0,02%	IPCA	12,55%	GO	QiTech	47%	3,13
21A00864080	0,01%	IPCA	12,55%	GO	QiTech	42%	3,25
20L00735343	0,01%	IPCA	12,55%	GO	QiTech	4%	0,23
21A00864081	0,01%	IPCA	17,46%	GO	QiTech	29%	1,64
TOTAL	5,33%	-	13,97%	-	-	45,35%	2,95



TG REAL
FIDC TG REAL

[INFORMAÇÕES GERAIS](#)

[RESUMO DO MÊS](#)

[HISTÓRICO DO FUNDO](#)

[RENTABILIDADE](#)

[PORTFÓLIO](#)

[DETALHAMENTO DE ATIVOS](#)

[FATORES DE RISCO](#)

[CONHEÇA NOSSOS FUNDOS](#)

[GLOSSÁRIO](#)

RELATÓRIO GERENCIAL
JULHO/2023

DETALHAMENTO DE ATIVOS

CRI A&C LIMA



O EMPREENDIMENTO		A OPERAÇÃO		GARANTIAS PACTUDAS
SEGMENTO	Loteamento	CLASSE	Subordinada	Alienação Fiduciária das Cotas da SPE
LOCALIZAÇÃO	Caruaru (PE)	TAXA (a.a.)	16,00%	Cessão Fiduciária de Direitos Creditórios
EMISSOR	Fortesec	INDEXADOR	IPCA	Fiança das PF/PJ Sócias do Empreendimento
SÉRIE	219 ^a	MONTANTE DA EMISSÃO	R\$ 5.500.000,00	Fundo de Reserva
CÓDIGO IF	19D1329451			Coobrigação da Cedente

CCB BILENGE



O EMPREENDIMENTO		A OPERAÇÃO		GARANTIAS PACTUDAS
SEGMENTO	Capital de Giro	CLASSE	Única	Aval Prestado na CCB
LOCALIZAÇÃO	Goiânia (GO)	TAXA (a.a.)	10,00%	Cessão Fiduciária de Direitos Creditórios
EMISSOR	QI Tech	INDEXADOR	IPCA	Alienação Fiduciária de Imóveis
SÉRIE	-	MONTANTE DA EMISSÃO	R\$ 3.000.000,00	Fundo de Reserva
CÓDIGO IF	21G00017469			

CRI SOLAR DAS ÁGUAS

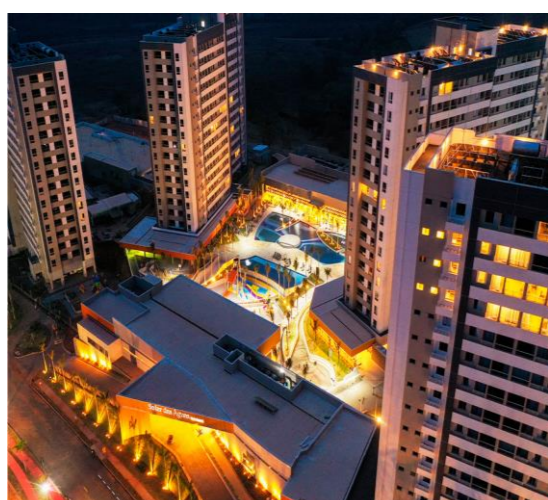

O EMPREENDIMENTO		A OPERAÇÃO		GARANTIAS PACTUDAS
SEGMENTO	Multipropriedade	CLASSE	Sênior	Cessão Fiduciária de Direitos Creditórios
LOCALIZAÇÃO	Olímpia (SP)	TAXA (a.a.)	9,50%	Alienação fiduciária das quotas
EMISSOR	FORTESEC	INDEXADOR	IPCA	Fundo de Reserva
SÉRIE	339 ^a	MONTANTE DA EMISSÃO	R\$ 115.700.000,00	Coobrigação
CÓDIGO IF	19K1139242			Fundo de Obras



TG REAL
FIDC TG REAL

[INFORMAÇÕES GERAIS](#)

[RESUMO DO MÊS](#)

[HISTÓRICO DO FUNDO](#)

[RENTABILIDADE](#)

[PORTFÓLIO](#)

[DETALHAMENTO DE ATIVOS](#)

[FATORES DE RISCO](#)

[CONHEÇA NOSSOS FUNDOS](#)

[GLOSSÁRIO](#)

RELATÓRIO GERENCIAL
JULHO/2023

DETALHAMENTO DE ATIVOS

CRI EXCELSO



O EMPREENDIMENTO		A OPERAÇÃO		GARANTIAS PACTUDAS
SEGMENTO	Loteamento	CLASSE	Sênior	Alienação Fiduciária das Cotas da SPE
LOCALIZAÇÃO	São João Del Rei (MG)	TAXA (a.a.)	11,97%	Cessão Fiduciária de Direitos Creditórios
EMISSOR	Fortesec	INDEXADOR	IGP-M	Fiança das PF/PJ Sócias do Empreendimento
SÉRIES	174 ^a /175 ^a	MONTANTE DA EMISSÃO	R\$ 12.658.674,91	Coobrigação da Cedente
CÓDIGO IF	18H0134527 - 18H0135364			Fundo de Reserva

CRI FLORATA



O EMPREENDIMENTO		A OPERAÇÃO		GARANTIAS PACTUDAS
SEGMENTO	Loteamento	CLASSE	Única	Cessão Fiduciária de Direitos Creditórios
LOCALIZAÇÃO	Aparecida de Goiânia (GO)	TAXA (a.a.)	11,00%	Coobrigação
EMISSOR	Bari	INDEXADOR	IPCA	Alienação Fiduciária de Quotas
SÉRIE	1 ^a	MONTANTE DA EMISSÃO	R\$ 15.040.792,88	Fiança
CÓDIGO IF	22J1206765			Fundo de Reserva

CRI HANEI



O EMPREENDIMENTO		A OPERAÇÃO		GARANTIAS PACTUDAS
SEGMENTO	Incorporação Vertical	CLASSE	Subordinada	Cessão Fiduciária de Direitos Creditórios
LOCALIZAÇÃO	São Paulo (SP)	TAXA (a.a.)	15,00%	Aval dos Sócios
EMISSOR	Virgo	INDEXADOR	IPCA	Alienação Fiduciária da Matrícula Mãe do Imóvel
SÉRIES	161 ^a /163 ^a /167 ^a	MONTANTE DA EMISSÃO	R\$ 61.400.000,00	Alienação Fiduciária das Quotas da Devedora
CÓDIGO IF	21A0607944 - 21A0607958 - 21A0607995			Fundo de Reserva
				Fundo de Obra



TG REAL
FIDC TG REAL

[INFORMAÇÕES GERAIS](#)

[RESUMO DO MÊS](#)

[HISTÓRICO DO FUNDO](#)

[RENTABILIDADE](#)

[PORTFÓLIO](#)

[DETALHAMENTO DE ATIVOS](#)

[FATORES DE RISCO](#)

[CONHEÇA NOSSOS FUNDOS](#)

[GLOSSÁRIO](#)

RELATÓRIO GERENCIAL
JULHO/2023

DETALHAMENTO DE ATIVOS

CRI JACARANDÁ



O EMPREENDIMENTO		A OPERAÇÃO		GARANTIAS PACTUDAS
SEGMENTO	Loteamento	CLASSE	Única	Cessão Fiduciária de Direitos Creditórios
LOCALIZAÇÃO	Aparecida de Goiânia (GO)	TAXA (a.a.)	12,68%	Fiança
EMISSOR	Virgo	INDEXADOR	IPCA	Fundo de Reserva
SÉRIE	104ª	MONTANTE DA EMISSÃO	R\$ 15.000.000,00	Fundo de Obra
CÓDIGO IF	20D0942992			Coobrigação
				Alienação Fiduciária das Cotas

CCI JOÃO PINHEIRO



O EMPREENDIMENTO		A OPERAÇÃO		GARANTIAS PACTUDAS
SEGMENTO	Loteamento	CLASSE	Única	Alienação Fiduciária das Cotas
LOCALIZAÇÃO	Minas Gerais (MG)	TAXA (a.a.)	11,00%	Aval
EMISSOR	QI Tech	INDEXADOR	IPCA	Fundo de Obra
SÉRIE	-	MONTANTE DA EMISSÃO	R\$ 9.461.792,71	Fundo de Reserva
CÓDIGO IF	21G00813983			Cessão Fiduciária de Direitos Creditórios

CRI NEW YORK



O EMPREENDIMENTO		A OPERAÇÃO		GARANTIAS PACTUDAS
SEGMENTO	Incorporação Vertical	CLASSE	Sênior / Subordinada	Fiança
LOCALIZAÇÃO	Fortaleza (CE)	TAXA (a.a.)	10,00% / 13,00%	Alienação Fiduciária de Quotas
EMISSOR	Habitasec	INDEXADOR	IPCA	Fundo de Obra
SÉRIE	297ª/301ª/302ª	MONTANTE DA EMISSÃO	R\$ 55.556.000,00	Fundo de Reserva
CÓDIGO IF	21L0967448 – 21L0967495 – 21L0967496			Cessão Fiduciária de Direitos Creditórios
				Alienação Fiduciária de Imóvel



TG REAL
FIDC TG REAL

[INFORMAÇÕES GERAIS](#)

[RESUMO DO MÊS](#)

[HISTÓRICO DO FUNDO](#)

[RENTABILIDADE](#)

[PORTFÓLIO](#)

[DETALHAMENTO DE ATIVOS](#)

[FATORES DE RISCO](#)

[CONHEÇA NOSSOS FUNDOS](#)

[GLOSSÁRIO](#)

RELATÓRIO GERENCIAL
JULHO/2023

DETALHAMENTO DE ATIVOS

CRI QUARESMEIRA



O EMPREENDIMENTO		A OPERAÇÃO		GARANTIAS PACTUDAS
SEGMENTO	Loteamento	CLASSE	Sênior	Cessão Fiduciária de Direitos Creditórios
LOCALIZAÇÃO	Trindade (GO)	TAXA (a.a.)	11,00%	Aval dos Sócios
EMISSOR	Virgo	INDEXADOR	IPCA	Alienação Fiduciária de Cotas da SPE
SÉRIE	191 ^a	MONTANTE DA EMISSÃO	R\$ 29.000.000,00	Fundo de Reserva
CÓDIGO IF	21C0528435			Fundo de Obra

CRI UNIÃO DO LAGO



O EMPREENDIMENTO		A OPERAÇÃO		GARANTIAS PACTUDAS
SEGMENTO	Loteamento	CLASSE	Sênior/Subordinada	Cessão Fiduciária de Direitos Creditórios
LOCALIZAÇÃO	Campo Novo do Parecis (MT)	TAXA (a.a.)	8,25%/12,08%	Fiança
EMISSOR	Fortesec	INDEXADOR	IPCA	Alienação Fiduciária das Quota
SÉRIE	501 ^a /502 ^a	MONTANTE DA EMISSÃO	R\$ 20.650.000,00	Fundo de Reserva
CÓDIGO IF	21A0796003 – 21 ^a 0796004			Coobrigação

CRI URBANES SANTA MARIA



O EMPREENDIMENTO		A OPERAÇÃO		GARANTIAS PACTUDAS
SEGMENTO	Loteamento	CLASSE	Sênior	Cessão Fiduciária de Direitos Creditórios
LOCALIZAÇÃO	Santa Maria (RS)	TAXA (a.a.)	9,00%	Fiança
EMISSOR	Fortesec	INDEXADOR	IPCA	Fundo de Reserva
SÉRIE	523 ^a	MONTANTE DA EMISSÃO	R\$ 23.200.000,00	Coobrigação
CÓDIGO IF	21D0503168			Fundo de Obras



TG REAL
FIDC TG REAL

[INFORMAÇÕES GERAIS](#)

[RESUMO DO MÊS](#)

[HISTÓRICO DO FUNDO](#)

[RENTABILIDADE](#)

[PORTFÓLIO](#)

[DETALHAMENTO DE ATIVOS](#)

[FATORES DE RISCO](#)

[CONHEÇA NOSSOS FUNDOS](#)

[GLOSSÁRIO](#)

**RELATÓRIO GERENCIAL
JULHO/2023**

DETALHAMENTO DE ATIVOS

CRI VANGUARDA



O EMPREENDIMENTO		A OPERAÇÃO		GARANTIAS PACTUDAS
SEGMENTO	Incorporação Vertical	CLASSE	Única	Cessão Fiduciária de Direitos Creditórios
LOCALIZAÇÃO	Teresina (PI)	TAXA (a.a.)	11,00%	Aval dos Sócios
EMISSOR	Habitasec	INDEXADOR	IPCA	Alienação Fiduciária de Quotas da SPE
SÉRIE	314ª	MONTANTE DA EMISSÃO	R\$ 25.500.000,00	Fundo de Reserva
CÓDIGO IF	22A1127471			Fundo de Obra
				Alienação Fiduciária de Imóvel

CRI SOLAR DAS ÁGUAS



O EMPREENDIMENTO		A OPERAÇÃO		GARANTIAS PACTUDAS
SEGMENTO	Multipropriedade	CLASSE	Sênior	Cessão Fiduciária de Direitos Creditórios
LOCALIZAÇÃO	Olímpia (SP)	TAXA (a.a.)	9,50%	Alienação fiduciária das quotas
EMISSOR	FORTESEC	INDEXADOR	IPCA	Fundo de Reserva
SÉRIE	339ª	MONTANTE DA EMISSÃO	R\$ 115.700.000,00	Coobrigação
CÓDIGO IF	19K1139242			Fundo de Obras

FIDC ABERTO BLUE CRÉDITO IMOBILIÁRIO

INÍCIO DO FUNDO	14/05/2021	CLASSE	Subordinada	RENTABILIDADE DO MÊS	0,95%
GESTOR	Blue Asset	APLICAÇÃO INICIAL	R\$ 100.000	DURATION MÉDIA DOS ATIVOS INVESTIDOS	3,12 ANOS
ADM	Daycoval	PL EM 31/07/2023	R\$ 84.738.057	TAXA MÉDIA REAL DOS ATIVOS INVESTIDOS	16,89% a.a.
TAXA DE ADM	1,00% a.a.	VALOR DA COTA EM 31/07/2022	R\$ 1.448.67	LTV MÉDIA DOS ATIVOS INVESTIDOS	57,93%
PÚBLICO-ALVO	Qualificado	RENTABILIDADE ÚLTIMOS 12 MESES	26,85%	OPERAÇÕES INVESTIDAS	65





TG REAL
FIDC TG REAL

[INFORMAÇÕES GERAIS](#)

[RESUMO DO MÊS](#)

[HISTÓRICO DO FUNDO](#)

[RENTABILIDADE](#)

[PORTFÓLIO](#)

[DETALHAMENTO DE ATIVOS](#)

[FATORES DE RISCO](#)

[CONHEÇA NOSSOS FUNDOS](#)

[GLOSSÁRIO](#)

RELATÓRIO GERENCIAL
JULHO/2023

DETALHAMENTO DE ATIVOS

CRI HAUT



O EMPREENDIMENTO		A OPERAÇÃO		GARANTIAS PACTUDAS
SEGMENTO	Incorporação Vertical	CLASSE	Única	Cessão Fiduciária de Direitos Creditórios
LOCALIZAÇÃO	Recife (PE)	TAXA (a.a.)	14,03%	Alienação Fiduciária de Imóveis
EMISSION	Habitasec	INDEXADOR	IPCA	Aval
SÉRIE	322ª/323ª	MONTANTE DA EMISSÃO	R\$ 15.000.000,00	Alienação Fiduciária de Participações
CÓDIGO IF	22A0759361 - 22A0759371			Fundo de Reserva

CRI YES JUNDIAÍ



O EMPREENDIMENTO		A OPERAÇÃO		GARANTIAS PACTUDAS
SEGMENTO	Incorporação Vertical	CLASSE	Única	Cessão Fiduciária de Direitos Creditórios
LOCALIZAÇÃO	Jundiaí (SP)	TAXA (a.a.)	12,68%	Aval
EMISSION	Virgo	INDEXADOR	IPCA	Alienação Fiduciária de Imóveis
SÉRIE	n/a	MONTANTE DA EMISSÃO	R\$ 26.500.000,00	Alienação Fiduciária de Quotas
CÓDIGO IF	22G0893940			Fundo de Reserva

CRI PINHEIROS



O EMPREENDIMENTO		A OPERAÇÃO		GARANTIAS PACTUDAS
SEGMENTO	Loteamento	CLASSE	Subordinada	Cessão Fiduciária de Direitos Creditórios
LOCALIZAÇÃO	Aparecida de Goiânia (GO)	TAXA (a.a.)	14,00%	Fiança
EMISSION	Virgo	INDEXADOR	IPCA	Fundo de Reserva
SÉRIE	310ª	MONTANTE DA EMISSÃO	R\$ 18.700.000,00	Coobrigação
CÓDIGO IF	21F0930064			Alienação fiduciária das quotas da SPE



TG REAL
FIDC TG REAL

[INFORMAÇÕES GERAIS](#)

[RESUMO DO MÊS](#)

[HISTÓRICO DO FUNDO](#)

[RENTABILIDADE](#)

[PORTFÓLIO](#)

[DETALHAMENTO DE ATIVOS](#)

[FATORES DE RISCO](#)

[CONHEÇA NOSSOS FUNDOS](#)

[GLOSSÁRIO](#)

RELATÓRIO GERENCIAL
JULHO/2023

DETALHAMENTO DE ATIVOS

CRI BLUE IV



O EMPREENDIMENTO		A OPERAÇÃO		GARANTIAS PACTUDAS
SEGMENTO	Home Equity	CLASSE	Mezanino	Cessão Fiduciária de Direitos Creditórios
LOCALIZAÇÃO	Pulverizado	TAXA (a.a.)	12,00%	Alienação Fiduciária de Imóvel
EMISSOR	Bari	INDEXADOR	IPCA	Fundo de Reserva
SÉRIE	2ª	MONTANTE DA EMISSÃO	R\$ 33.510.966,14	
CÓDIGO IF	22I1565004			

CRI BLUE II



O EMPREENDIMENTO		A OPERAÇÃO		GARANTIAS PACTUDAS
SEGMENTO	Home Equity	CLASSE	Sênior	Cessão Fiduciária de Direitos Creditórios
LOCALIZAÇÃO	Pulverizado	TAXA (a.a.)	10,00%	Alienação Fiduciária de Imóvel
EMISSOR	Bari	INDEXADOR	IPCA	Fundo de Reserva
SÉRIE	107ª	MONTANTE DA EMISSÃO	R\$ 13.529.111,18	
CÓDIGO IF	22D0749868			

CRI BLUE I



O EMPREENDIMENTO		A OPERAÇÃO		GARANTIAS PACTUDAS
SEGMENTO	Home Equity	CLASSE	Sênior / Subordinada	Cessão Fiduciária de Direitos Creditórios
LOCALIZAÇÃO	Pulverizado	TAXA (a.a.)	10,00% / 12,50%	Alienação Fiduciária de Imóvel
EMISSOR	Bari	INDEXADOR	IPCA	Fundo de Reserva
SÉRIE	101ª/102ª	MONTANTE DA EMISSÃO	R\$ 16.754.422,22	
CÓDIGO IF	22B0581013 – 22B0581187			



TG REAL
FIDC TG REAL

[INFORMAÇÕES GERAIS](#)

[RESUMO DO MÊS](#)

[HISTÓRICO DO FUNDO](#)

[RENTABILIDADE](#)

[PORTFÓLIO](#)

[DETALHAMENTO DE ATIVOS](#)

[FATORES DE RISCO](#)

[CONHEÇA NOSSOS FUNDOS](#)

[GLOSSÁRIO](#)

RELATÓRIO GERENCIAL
JULHO/2023

DETALHAMENTO DE ATIVOS

CRI GOLDEN LAGHETTO



O EMPREENDIMENTO		A OPERAÇÃO		GARANTIAS PACTUDAS
SEGMENTO	Multipropriedade	CLASSE	SÊNIOR	Cessão Fiduciária de Direitos Creditórios
LOCALIZAÇÃO	Gramado	TAXA (a.a.)	10,00%	Alienação Fiduciária de Quotas
EMISSOR	Fortesec	INDEXADOR	IPCA	Coobrigação
SÉRIE	638 ^a	MONTANTE DA EMISSÃO	R\$ 112.000.000,00	Fundo de Reserva
CÓDIGO IF	2110183215			Fiança Hipoteca



TG REAL

FIDC TG REAL

[INFORMAÇÕES GERAIS](#)

[RESUMO DO MÊS](#)

[HISTÓRICO DO FUNDO](#)

[RENTABILIDADE](#)

[PORTFÓLIO](#)

[DETALHAMENTO DE ATIVOS](#)

[FATORES DE RISCO](#)

[CONHEÇA NOSSOS FUNDOS](#)

[GLOSSÁRIO](#)

RELATÓRIO GERENCIAL
JULHO/2023

FATORES DE RISCO

Fatores de Risco

Risco de Mercado: O desempenho dos Ativos Financeiros que compõem a carteira do Fundo está diretamente ligado a alterações nas perspectivas macroeconômicas de mercado, o que pode causar oscilações em seus preços. Tais oscilações também poderão ocorrer em função de alterações nas expectativas do mercado, acarretando mudanças nos padrões de comportamento de preços dos ativos. As referidas oscilações podem afetar negativamente o desempenho do Fundo e, conseqüentemente, a rentabilidade das Cotas.

Risco de Crédito: O risco de crédito decorre da capacidade dos devedores e/ou emissores dos ativos integrantes da carteira do Fundo e/ou das contrapartes do Fundo em operações com tais ativos em honrarem seus compromissos, conforme contratados. Alterações no cenário macroeconômico que possam comprometer a capacidade de pagamento de tais devedores ou emissores, bem como alterações nas suas condições financeiras e/ou na percepção do mercado acerca de tais devedores e/ou emissores ou da qualidade dos créditos, podem trazer impactos significativos aos preços e liquidez dos ativos desses devedores e/ou emissores, provocando perdas para o Fundo e para os Cotistas. Adicionalmente, a falta de capacidade e/ou disposição de pagamento de qualquer dos devedores e/ou emissores dos ativos ou das contrapartes nas operações integrantes da carteira do Fundo acarretará perdas para o Fundo, podendo este, inclusive, incorrer em custos com o fim de recuperar os seus créditos.

Investimento de baixa liquidez: Os fundos de investimento em direitos creditórios são um novo e sofisticado tipo de investimento no mercado financeiro brasileiro e, por essa razão, com aplicação restrita a pessoas físicas ou jurídicas que se classifiquem como Investidores Qualificados. Considerando-se isso, os investidores podem preferir formas de investimentos mais tradicionais, o que afetará de forma adversa o desenvolvimento do mercado de fundos de investimento em direitos creditórios e a liquidez desse tipo de investimento, inclusive a liquidez das Cotas do Fundo.

Risco de inadimplemento na performance dos Direitos de Crédito: De acordo com sua política de investimento, o Fundo poderá adquirir Direitos de Crédito a performar, ou seja, cuja existência dependa do cumprimento de obrigações contratuais assumidas pelos Cedentes perante seus respectivos clientes. Dessa forma, caso os Direitos de Crédito a performar cedidos ao Fundo não sejam performados pelos Cedentes, não serão, portanto, os seus pagamentos exigíveis, cabendo ao Fundo cobrar dos Cedentes indenização correspondente ao valor dos Direitos de Crédito cedidos. O atraso no recebimento dos valores decorrentes da cobrança dos Cedentes poderá afetar adversamente a rentabilidade dos Cotas do Fundo.

Confira os demais riscos acessando o regulamento do Fundo (Pag. 15) disponível em www.tgcore.com.br/real.



TG REAL
FIDC TG REAL

[INFORMAÇÕES GERAIS](#)

[RESUMO DO MÊS](#)

[HISTÓRICO DO FUNDO](#)

[RENTABILIDADE](#)

[PORTFÓLIO](#)

[DETALHAMENTO DE ATIVOS](#)

[FATORES DE RISCO](#)

[CONHEÇA NOSSOS FUNDOS](#)

[GLOSSÁRIO](#)

RELATÓRIO GERENCIAL
JULHO/2023

CONHEÇA OS FUNDOS DA TG CORE ASSET



Patrimônio Líquido: R\$ 46 milhões

Tese de Investimento: Renda Fixa

Público-Alvo: Investidores em Geral

Distribuição: Plataformas

Taxa de Administração: 0,35% a.a.

Taxa de Performance: Não há

Classificação ANBIMA: Renda Fixa



Valor Patrimonial: R\$ 1.647 milhões

Tese de Investimento:
Desenvolvimento Imobiliário

Público-Alvo: Investidores em Geral

Negociação: B3

Taxa de Administração: 1,50% a.a.

Taxa de Performance:
30% do que exceder 100% CDI

Classificação ANBIMA: Híbrido



Valor Patrimonial: R\$ 959 milhões

Tese de Investimento:
Ativos Imobiliários

Público-Alvo: Investidores em Geral

Negociação: Cetip Fundos 21

Taxa de Administração: 1,50% a.a.

Taxa de Performance:
30% do que exceder CDI + 1% a.a.

Classificação ANBIMA: Híbrido



Valor Patrimonial: R\$ 104 milhões

Tese de Investimento:
Ativos Imobiliários

Público-Alvo: Investidores Qualificados

Negociação: Cetip Fundos 21

Taxa de Administração: 1,50% a.a.

Taxa de Performance: Não há

Classificação ANBIMA: Híbrido

Glossário

CCB: Cédula de Crédito Bancário.

CCI: Cédula de Crédito Imobiliário.

CDI: Certificado de Depósito Interbancário.

CRI: Certificado de Recebíveis Imobiliários.

D+: Quantidade de dias para concretização do fato, onde "D" é o dia de acontecimento.

Duration: Prazo médio de vencimento de um título ponderado pela distribuição do fluxo de recebíveis no tempo.

IGP-M: Índice Geral de Preços - Mercado.

IPCA: Índice de Preços ao Consumidor Amplo, a medida oficial da inflação brasileira.

LFT: Letra Financeira do Tesouro.

LTV: *Loan to Value*. Representa quanto a operação tem de saldo devedor frente ao valor total de suas garantias.

$LTV = \frac{SDL}{(VPe + (VPi + VGV \text{ do estoque}) * 0,7)}$

PL: Patrimônio Líquido.

PMT: Abreviação do inglês, *payment*, representa o valor da parcela de um empréstimo (amortização + juros).

Rating: Nota de crédito fornecida por instituições independentes.

Razão de Fluxo Mensal (RFM): Somatório dos recebimentos do mês (excluídas as antecipações) dividido pela PMT do CRI.

$RFM = \frac{R}{P}$, onde R = Somatório dos recebimentos do mês (excluídas as antecipações) dividido pelo P = PMT do CRI.

Razão de Saldo Devedor (RSD): Somatório do valor presente das parcelas futuras dos direitos creditórios objeto da cessão fiduciária, dividido pelo saldo devedor da operação.

$RSD = \frac{VP}{SD}$, somatório do valor presente (VP) das parcelas futuras dos direitos creditórios objeto da cessão fiduciária, dividido pelo saldo devedor da operação (SD).

Disclaimer

Este material tem caráter meramente informativo. Nenhuma garantia, expressa ou implícita, pode ser fornecida com relação à exatidão, completude ou segurança dos materiais, inclusive em suas referências aos valores mobiliários e demais assuntos neles contidos.

Os materiais disponibilizados não devem ser considerados pelos receptores como substitutos ao exercício dos seus próprios julgamentos e não suprem a necessidade de consulta a profissionais devidamente qualificados, que deverão levar em consideração suas necessidades e objetivos específicos ao assessorá-los.

Quaisquer dados, informações e/ou opiniões estão sujeitas a mudanças, sem necessidade de notificação prévia aos usuários, e podem diferir ou ser contrárias a opiniões expressadas por outras pessoas, áreas ou dentro da própria TG Core Asset, como resultado de diferentes análises, critérios e interpretação.

As referências contidas neste material são fornecidas somente a título de informação. Nenhuma das informações apresentadas devem ser interpretadas como proposta, oferta ou recomendação de compra ou venda de quaisquer produtos e/ou serviços de investimento, nem como a realização de qualquer ato jurídico, independentemente da sua natureza.

Rentabilidades passadas não representam garantia de performance futura. A rentabilidade divulgada não é líquida de impostos. Fundos de Investimentos não contam com a garantia do Administrador, Gestor da carteira ou, ainda, do Fundo Garantidor de Crédito-FGC. O Retorno Alvo não deve ser considerado como promessa ou garantia de rentabilidade. Leia o Regulamento do Fundo antes de investir.

A TG Core é uma empresa que atua na gestão de Fundos de Investimento. Devidamente autorizada pela CVM para o exercício de administração de carteira de títulos e valores mobiliários nos termos do ato declaratório nº 13.194 de 11 de julho de 2013.

A empresa é aderente aos seguintes códigos ANBIMA:

CÓDIGO DE ÉTICA

CÓDIGO DE PROCESSOS DE MELHORES PRÁTICAS

CÓDIGO PARA O PROGRAMA DE CERTIFICAÇÃO CONTINUADA

CÓDIGO DE ADMINISTRAÇÃO DE RECURSOS DE TERCEIROS





TG REAL

SÃO PAULO

Rua Helena, Nº 260, Ap. 13
São Paulo - SP - 04538-13
11 2394-9428

GOIÂNIA

Rua 72, Nº 325
Ed. Trend Office Home, 19º andar
Jardim Goiás, Goiânia - GO - 74805-480
62 3773-1500

ri@tgcore.com.br

[somotrinius](https://www.somotrinius.com.br)

[tgcore.com.br](https://www.tgcore.com.br)

[tgrealestate.com.br](https://www.tgrealestate.com.br)

[youtube/TrinusCo](https://www.youtube.com/TrinusCo)